Profil- Knaufzylinder CLIQ® Go N534,KNF=91,SERVICE=CLIQGo

Rundknauf mit Griffmulden, Durchmesser 25 mm - ohne Schlüssel -







VAR=K901310-X-BIFFAR

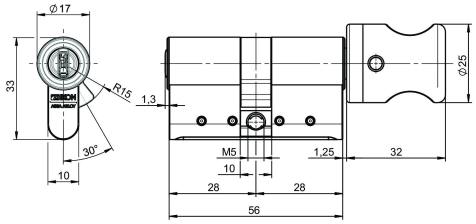

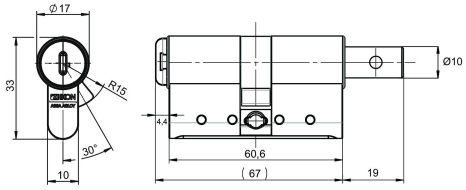

Produktbeschreibung

- Wahlweise drehgesicherte oder elektronische Ausführung (V=) lieferbar
- Zylindergehäuseteile Messing
- Standard Oberfläche matt vernickelt (OF=MV)
- Standard Knauffärbung Messing, matt vernickelt (KNF=91MV)
- Zylindergrundlänge 61 mm (C) - A/B (L=30/30) - weitere Baulängen lieferbar - flexibler Gehäusebaukasten
- Wahlweise abweichende Zylindergrundlänge ab 56 mm (C) - A/B (L=28/28)
- Standard Schließbartstellung (SST=30°), abweichende Schließbartstellung wählbar, optional mit SST=FLEX möglich
- Optional mit magnetischer Schließbartrückstellfunktion (VAR=FS)
- Optional mit Doppel-Schließbart (VAR=K901310-X-BIFFAR)
- Optional mit Anbohrschutz Klasse 2 (AB=2)
- Schließbart aus bruchfestem und korrosionsbeständigem Edelstahl
- Wartungsfrei bis ca. 200.000 Zyklen
- Spritzwassergeschützt IP54
- Staub- und Regenschutzkappe einseitig erhältlich (SUR=1) IP55
- Optional mit „Anti-Amok“. Diese Funktion entkuppelt den Knauf beim Einstecken des Schlüssels auf der
- Gegenseite (VAR=1901509+3+ENTKUPPL.)

Lieferumfang

- 1 Profil-Knaufzylinder
- 1 Stulpschraube M5 x 85 mm

Bestellhinweis

- Der Knauf befindet sich stets auf der Zylinderinnenseite (B)

Bestellbare Varianten

Artikelnummer	KNF=	OF=	L=	V=
N534,KNF=91,SERVICE=CLIQGo	91MV	MV/MV	30/30	D
	91MV	MV/MV	30/30	E

Passendes Zubehör

Bestellnummer	Produkt
N109,V=E3,SERVICE=CLIQGo	Schlüssel CLIQ® Go
N109,V=B3,SERVICE=CLIQGo	Schlüssel CLIQ® Go
N109,V=PE,SERVICE=CLIQGo	Schlüssel CLIQ® Go
N110,V=E3,SERVICE=CLIQGo	Schlüssel CLIQ® Go
N111,V=E3,SERVICE=CLIQGo	Schlüssel CLIQ® Go

ASSA ABLOY Sicherheitstechnik GmbH
Attilastraße 61-67, 12105 Berlin
Tel. + 49 30/8106-0, Berlin@assaabloy.com
www.assaabloy.com/de